



2015/2017年度  
中一自行分配學位  
小六家長簡介會

歡迎蒞臨

# 簡介會內容

1. 沙田崇真中學簡介 - 張文偉校長
2. 沙田官立中學簡介 - 杜景文副校長
3. 樂善堂楊葛小琳中學簡介 - 林德真校長
4. 「中一自行分配學位」注意事項 - 莫芷莉主任

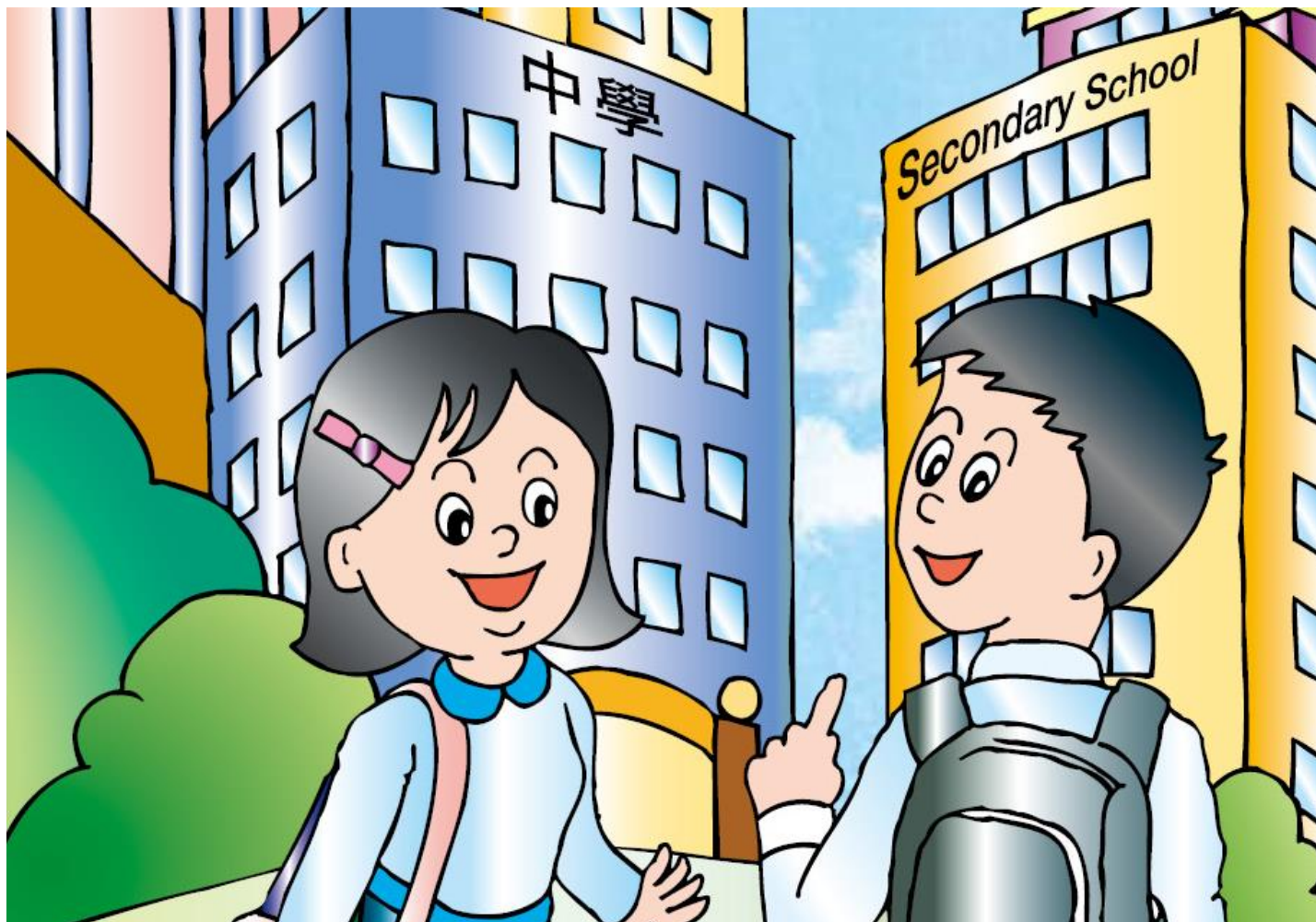

# 「中一自行分配學位」注意事項

莫芷莉主任

# 中學學位分配主要階段

- 自行分配學位（1月份）
- 統一派位（4月份）

# 中一學位分配情況

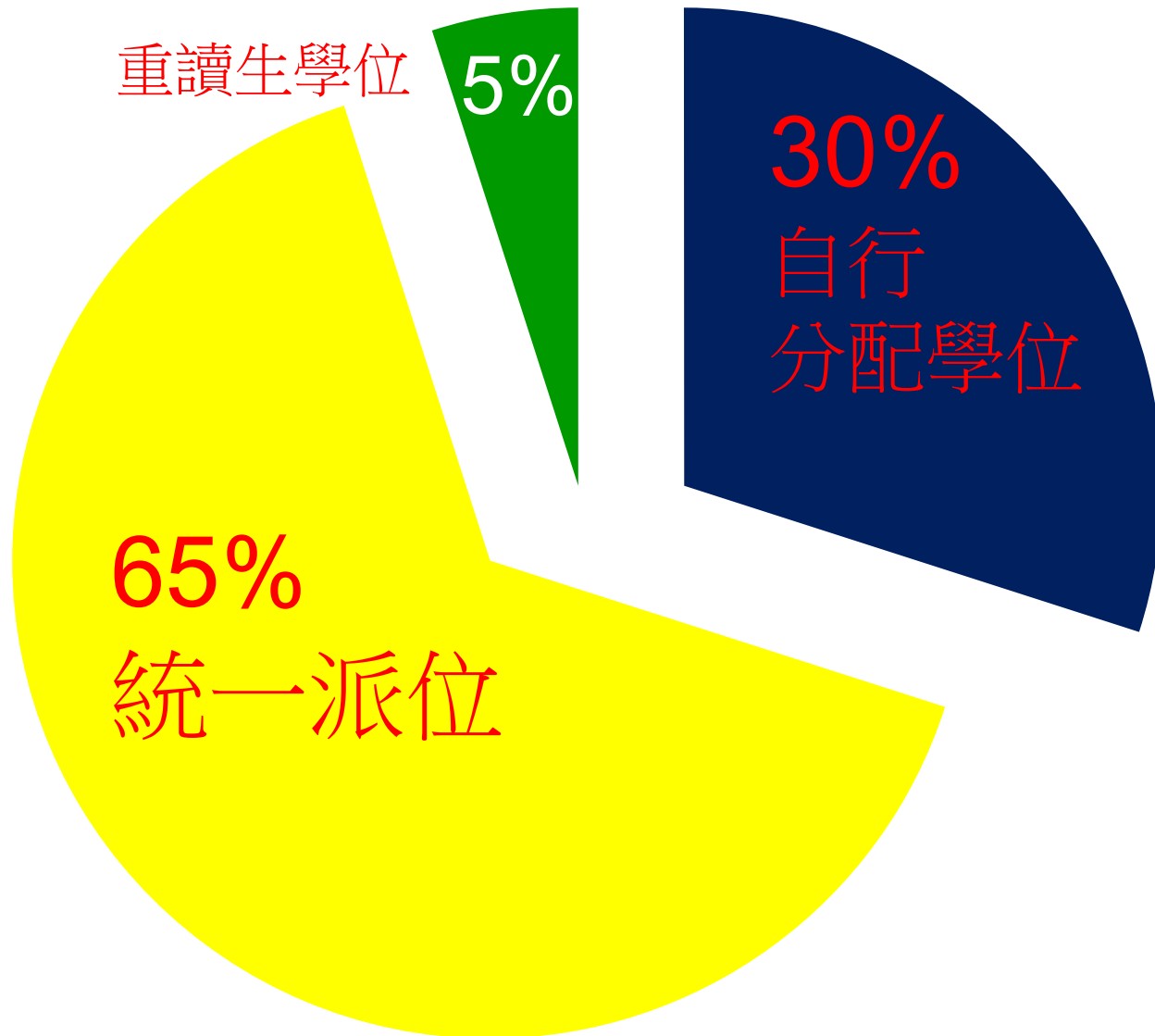

## 申請『中一自行分配學位』須知

- 全港所有官立及津貼中學均會參與(部份直資)
- 中學會預留不多於30%的中一學位作為『自行分配』之用，自行決定收生準則及取錄學生

例：全校中一人數                    35人 x 4=140人  
      中一自行分配學位學額  
      140人 x 30% = 42人

- 申請日期：  
2017年1月3日(星期二)至1月18日(星期三)

## 申請『中一自行分配學位』須知

- 學生獲發兩份【中一自行分配學位申請表】。
- 只可申請不多於兩所中學（不受地區限制）。
- 如把兩份申請表遞交同一中學，教育局會保留申請人「選校次序1」的申請，「選校次序2」的申請將會作廢。
- 申請表一經遞交，不可撤回、取消或更改選校次序。



教育局 Education Bureau  
中學學位分配 Secondary School Places Allocation (SSPA)  
2015/2017

中一自行分配學位申請表  
(只供向參加中學學位分配辦法的中學作申請用)  
Application Form for S1 Discretionary Place  
(Only for Application to Schools Participating in SSPA)

M1234567 149858PU 50008  
學生編號 Student Reference No. 申請編號 Application No. 小學編號 PAU  
SHEUNG CHUN PO 常進步 6A  
學生姓名 Name of Student 常進步 班別 Class

F 02/09/2005  
性別 Sex 出生日期(日/月/年) Date of Birth (D/M/Y)

LUI KEE PRIMARY SCHOOL  
就讀小學 Primary School Attending

供家長填寫 To be Completed by Parent  
申請中學名稱 Name of School Applied to

供中學專用 For Secondary School Use Only

學校編號 School Code 學校名稱及蓋章 School Name and Chop

教育局 Education Bureau  
中學學位分配 Secondary School Places Allocation (SSPA)  
2015/2017

中一自行分配學位申請表  
(只供向參加中學學位分配辦法的中學作申請用)  
Application Form for S1 Discretionary Place  
(Only for Application to Schools Participating in SSPA)

M1234567 149858PU  
學生編號 Student Reference No. 申請編號 Application No.  
SHEUNG CHUN PO 常進步  
學生姓名 Name of Student

F 02/09/2005  
性別 Sex 出生日期(日/月/年) Date of Birth (D/M/Y)

LUI KEE PRIMARY SCHOOL  
就讀小學 Primary School Attending

供家長填寫 To be Completed by Parent  
申請中學名稱 Name of School Applied to

供中學專用 For Secondary School Use Only

學校編號 School Code 學校名稱及蓋章 School Name and Chop

教育局 Education Bureau  
中學學位分配 Secondary School Places Allocation (SSPA)  
2015/2017

中一自行分配學位申請表  
(只供向參加中學學位分配辦法的中學作申請用)  
Application Form for S1 Discretionary Place  
(Only for Application to Schools Participating in SSPA)

M1234567 149858PU  
學生編號 Student Reference No. 申請編號 Application No.  
SHEUNG CHUN PO 常進步  
學生姓名 Name of Student

F 02/09/2005  
性別 Sex 出生日期(日/月/年) Date of Birth (D/M/Y)

LUI KEE PRIMARY SCHOOL  
就讀小學 Primary School Attending

供家長填寫 To be Completed by Parent  
申請中學名稱 Name of School Applied to

供中學專用 For Secondary School Use Only

學校編號 School Code 學校名稱及蓋章 School Name and Chop

教育局 Education Bureau  
中學學位分配 SSPA  
2015/2017

選校意願  
(供申請中一自行分配學位用)  
School Preference  
(For S1 DP Application)

M1234567  
學生編號 Student Reference No.  
149858PU  
申請編號 Application No.

供家長填寫  
To be Completed by Parent  
申請中學名稱  
Name of School Applied to

選校次序  
Order of School Preference

1  
第1選擇  
FIRST CHOICE

# 中一自行分配學位申請表(樣本)

教育局 Education Bureau  
中學學位分配 Secondary School Places Allocation (SSPA)  
2015/2017

中一自行分配學位申請表  
(只供向參加中學學位分配辦法的中學作申請用)  
Application Form for S1 Discretionary Place  
(Only for Application to Schools Participating in SSPA)

M1234567 963008CA 50008  
學生編號 Student Reference No. 申請編號 Application No. 小學編號 PAU  
SHEUNG CHUN PO 常進步 6A  
學生姓名 Name of Student 常進步 班別 Class

F 02/09/2005  
性別 Sex 出生日期(日/月/年) Date of Birth (D/M/Y)

LUI KEE PRIMARY SCHOOL  
就讀小學 Primary School Attending

供家長填寫 To be Completed by Parent  
申請中學名稱 Name of School Applied to

供中學專用 For Secondary School Use Only

學校編號 School Code 學校名稱及蓋章 School Name and Chop

教育局 Education Bureau  
中學學位分配 Secondary School Places Allocation (SSPA)  
2015/2017

中一自行分配學位申請表  
(只供向參加中學學位分配辦法的中學作申請用)  
Application Form for S1 Discretionary Place  
(Only for Application to Schools Participating in SSPA)

M1234567 963008CA  
學生編號 Student Reference No. 申請編號 Application No.  
SHEUNG CHUN PO 常進步  
學生姓名 Name of Student

F 02/09/2005  
性別 Sex 出生日期(日/月/年) Date of Birth (D/M/Y)

LUI KEE PRIMARY SCHOOL  
就讀小學 Primary School Attending

供家長填寫 To be Completed by Parent  
申請中學名稱 Name of School Applied to

供中學專用 For Secondary School Use Only

學校編號 School Code 學校名稱及蓋章 School Name and Chop

教育局 Education Bureau  
中學學位分配 Secondary School Places Allocation (SSPA)  
2015/2017

中一自行分配學位申請表  
(只供向參加中學學位分配辦法的中學作申請用)  
Application Form for S1 Discretionary Place  
(Only for Application to Schools Participating in SSPA)

M1234567 963008CA  
學生編號 Student Reference No. 申請編號 Application No.  
SHEUNG CHUN PO 常進步  
學生姓名 Name of Student

F 02/09/2005  
性別 Sex 出生日期(日/月/年) Date of Birth (D/M/Y)

LUI KEE PRIMARY SCHOOL  
就讀小學 Primary School Attending

供家長填寫 To be Completed by Parent  
申請中學名稱 Name of School Applied to

供中學專用 For Secondary School Use Only

學校編號 School Code 學校名稱及蓋章 School Name and Chop

教育局 Education Bureau  
中學學位分配 SSPA  
2015/2017

選校意願  
(供申請中一自行分配學位用)  
School Preference  
(For S1 DP Application)

M1234567  
學生編號 Student Reference No.  
963008CA  
申請編號 Application No.

供家長填寫  
To be Completed by Parent  
申請中學名稱  
Name of School Applied to

選校次序  
Order of School Preference

2  
第2選擇  
SECOND CHOICE



# 每份申請表共分為四聯，各聯均已預印學生的資料

由本局填寫 For Office Use ID C C NO 2017

教育局存根 EDB's Copy

教育局 Education Bureau  
中學學位分配 Secondary School Places Allocation (SSPA)  
2015/2017

中一自行分配學位申請表  
(只供向參加中學學位分配辦法的中學作申請用)  
Application Form for S1 Discretionary Place  
(Only for Application to Schools Participating in SSPA)

M1234567 149858PU 50008  
學生編號 Student Reference No. 申請編號 Application No. 小學編號 PAU

SHEUNG CHUN PO 常進步 6A  
學生姓名 Name of Student 班別 Class

F 02/09/2005  
性別 Sex 出生日期(日/月/年) Date of Birth (D/M/Y)

LUI KEE PRIMARY SCHOOL  
就讀小學 Primary School Attending

供家長填寫 To be Completed by Parent  
申請中學名稱 Name of School Applied to  
**呂祺中學**

供中學專用 For Secondary School Use Only  
學校編號 School Code  
學校名稱及蓋章 School Name and Chop

教育局存根

學校存根 School's Copy

教育局 Education Bureau  
中學學位分配 Secondary School Places Allocation (SSPA)  
2015/2017

中一自行分配學位申請表  
(只供向參加中學學位分配辦法的中學作申請用)  
Application Form for S1 Discretionary Place  
(Only for Application to Schools Participating in SSPA)

M1234567 149858PU  
學生編號 Student Reference No. 申請編號 Application No.

SHEUNG CHUN PO 常進步  
學生姓名 Name of Student

F 02/09/2005  
性別 Sex 出生日期(日/月/年) Date of Birth (D/M/Y)

LUI KEE PRIMARY SCHOOL  
就讀小學 Primary School Attending

供家長填寫 To be Completed by Parent  
申請中學名稱 Name of School Applied to  
**呂祺中學**

供中學專用 For Secondary School Use Only  
學校編號 School Code  
學校名稱及蓋章 School Name and Chop

學校存根

家長存根 Parent's Copy

請參閱隨附的《申請中一自行分配學位家長須知》及本表背頁的注意事項 Please read the accompanying Notes for Parents on Application for Secondary 1 (S1) Discretionary Places (DP) and the Points to Note overlaid of this form

教育局 Education Bureau  
中學學位分配 Secondary School Places Allocation (SSPA)  
2015/2017

中一自行分配學位申請表  
(只供向參加中學學位分配辦法的中學作申請用)  
Application Form for S1 Discretionary Place  
(Only for Application to Schools Participating in SSPA)

M1234567 149858PU  
學生編號 Student Reference No. 申請編號 Application No.

SHEUNG CHUN PO 常進步  
學生姓名 Name of Student

F 02/09/2005  
性別 Sex 出生日期(日/月/年) Date of Birth (D/M/Y)

LUI KEE PRIMARY SCHOOL  
就讀小學 Primary School Attending

供家長填寫 To be Completed by Parent  
申請中學名稱 Name of School Applied to  
**呂祺中學**

供中學專用 For Secondary School Use Only  
學校編號 School Code  
學校名稱及蓋章 School Name and Chop

家長存根

家長在申請前必須撕下及保留此部分 Parent must detach this part for retention before application

教育局 Education Bureau  
中學學位分配 SSPA  
2015/2017

選校意願  
(供申請中一自行分配學位用)  
School Preference  
(For S1 DP Application)

M1234567  
學生編號 Student Reference No.

149858PU  
申請編號 Application No.

供家長填寫 To be Completed by Parent  
申請中學名稱 Name of School Applied to  
**呂祺中學**

選校次序  
Order of School Preference  
↑  
選校次序

- 家長應根據選校意願，在申請表的各存根上，填上申請中學名稱
- 必須在申請日期內親自遞交（不接受郵寄）
- 在遞交申請前，家長應撕下及保留印有選校次序的第四聯

交表前切勿撕開表格！

- 家長應把申請表其餘三個相聯部分，直接交往申請中學（請出示學生的身份證明文件正本，以便中學查閱）
- 如確定申請表的資料正確無誤，中學應在各存根上，蓋上學校編號及校印(能清晰顯示學校名稱)
- 家長應取回申請表的「家長存根」，以作確認

○

由本局填寫 For Office Use ID C C NO 2017		教育局存根 EDB's Copy
--	--	---------------------

教育局 Education Bureau  
中學學位分配 Secondary School Places Allocation (SSPA)  
2015/2017

中一自行分配學位申請表  
(只供向參加中學學位分配辦法的中學作申請用)  
Application Form for S1 Discretionary Place  
(Only for Application to Schools Participating in SSPA)

M1234567 學生編號 Student Reference No.	149858PU 申請編號 Application No.	50008 小學編號 PAU
SHEUNG CHUN PO 學生姓名 Name of Student	常進步	6A 班別 Class
F 性別 Sex	02/09/2005 出生日期(日/月/年) Date of Birth (D/M/Y)	
LUI KEE PRIMARY SCHOOL 就讀小學 Primary School Attending		

供家長填寫 To be Completed by Parent  
申請中學名稱 Name of School Applied to  
呂祺中學

供中學專用 For Secondary School Use Only	
學校編號 School Code	學校名稱及蓋章 School Name and Chop
101	呂祺中學

EDB101

○

		學校存根 School's Copy
--	--	-----------------------

教育局 Education Bureau  
中學學位分配 Secondary School Places Allocation (SSPA)  
2015/2017

中一自行分配學位申請表  
(只供向參加中學學位分配辦法的中學作申請用)  
Application Form for S1 Discretionary Place  
(Only for Application to Schools Participating in SSPA)

M1234567 學生編號 Student Reference No.	149858PU 申請編號 Application No.	
SHEUNG CHUN PO 學生姓名 Name of Student	常進步	
F 性別 Sex	02/09/2005 出生日期(日/月/年) Date of Birth (D/M/Y)	
LUI KEE PRIMARY SCHOOL 就讀小學 Primary School Attending		

供家長填寫 To be Completed by Parent  
申請中學名稱 Name of School Applied to  
呂祺中學

供中學專用 For Secondary School Use Only	
學校編號 School Code	學校名稱及蓋章 School Name and Chop
101	呂祺中學

由中學備下 - To be detached by secondary school

○

		家長存根 Parent's Copy
--	--	-----------------------

請參閱隨附的《申請中一自行分配學位家長須知》及本表背頁的注意事項 Please read the accompanying Notes for Parents on Application for Secondary 1 (S1) Discretionary Places (DP) and the Points to Note overleaf of this form

教育局 Education Bureau  
中學學位分配 Secondary School Places Allocation (SSPA)  
2015/2017

中一自行分配學位申請表  
(只供向參加中學學位分配辦法的中學作申請用)  
Application Form for S1 Discretionary Place  
(Only for Application to Schools Participating in SSPA)

M1234567 學生編號 Student Reference No.	149858PU 申請編號 Application No.	
SHEUNG CHUN PO 學生姓名 Name of Student	常進步	
F 性別 Sex	02/09/2005 出生日期(日/月/年) Date of Birth (D/M/Y)	
LUI KEE PRIMARY SCHOOL 就讀小學 Primary School Attending		

供家長填寫 To be Completed by Parent  
申請中學名稱 Name of School Applied to  
呂祺中學

供中學專用 For Secondary School Use Only	
學校編號 School Code	學校名稱及蓋章 School Name and Chop
101	呂祺中學

由家長備下 - To be detached by parent

# 申請『中一自行分配學位』須知

參與中學會公布以下資料：

- 可供申請的自行分配學位數目
- 收生準則及比重：  
面試表現、教育局成績次第、學業成績、操行、  
課外活動、服務、獎項等
- 班級結構、教學語言、開設科目、宗教信仰

# 申請『中一自行分配學位』須知

申請自行分配學位時，學生需要向中學遞交哪些文件？

➤ 【中一自行分配學位申請表】

➤ 學校報名表格及

➤ 學校所需的資料，例如：

1. 獎狀證書
2. 參與課外活動及社區服務的獎狀或證明

成績表

正副本

## 申請『中一自行分配學位』須知

遇有以下情況，『中一自行分配學位』申請將**不獲**處理：

- × 郵寄或逾期遞交
- × 申請表經塗改而未附有小學校印的申請表
- × 影印、損毀或欠完整的申請表

**補領申請表：\$125**



## 申請『中一自行分配學位』須知

- 只進行面試，不得設任何形式的筆試。
- 如在本階段獲取錄的學生，將自動退出『統一派位』（不會再獲分配另一學位）；但如未獲取錄，則會經『統一派位』程序獲分配中一學位。
- 若同時獲兩間中學取錄，會按選校次序分配。
- 申請結果將於2017年7月11日（二）與統一派位結果一併公布。
- 如選擇不申請任何『自行分配學位』，可以參加『統一派位』，以獲分配中一學位。



## 申請『中一自行分配學位』須知

選校前，家長們應考慮以下情況：

- 子女的能力、專長及興趣。
- 在選校過程中與子女有商有量，聽取他們的意願和感受。
- 此階段可選擇「**最心儀**」的學校。

除了申請兩所參與派位的  
中學外，我還可以同時申  
請賽馬會體藝中學、其他  
不參與派位的直資及私立  
中學嗎？



可以

# 賽馬會體藝中學

- 申請日期：  
2017年1月3日(二)至2017年1月20日(五)
- 適合在體育及藝術方面有突出表現的學生
- 【中一自行分配學位申請表】不適用，需另索申請表
- 如獲賽馬會體藝中學取錄，將自動退出『統一派位』（不會再獲分配另一學位）；但如未獲取錄，則會經『統一派位』程序獲分配中一學位。
- 2017年7月11日與統一派位結果一併公布

## 申請非參加中學學位分配辦法的直資學校

- 申請非參加派位直資學校的數目 **並無限制**
- 可直接向有關中學查詢申請事宜及資料
- 學校自行訂定收生程序和時間表
- 教育局提供的【中一自行分配學位申請表】 **並不適用**
- **申請統一派位之前**收到有關學校通知其申請結果。

## 申請非參加中學學位分配辦法的直資學校

- 獲取錄的學生必須與校方簽署承諾書及呈繳『小六學生資料表』，以確認接受非參加派位學校的中一學位，並願意放棄其他政府資助的中一學位。

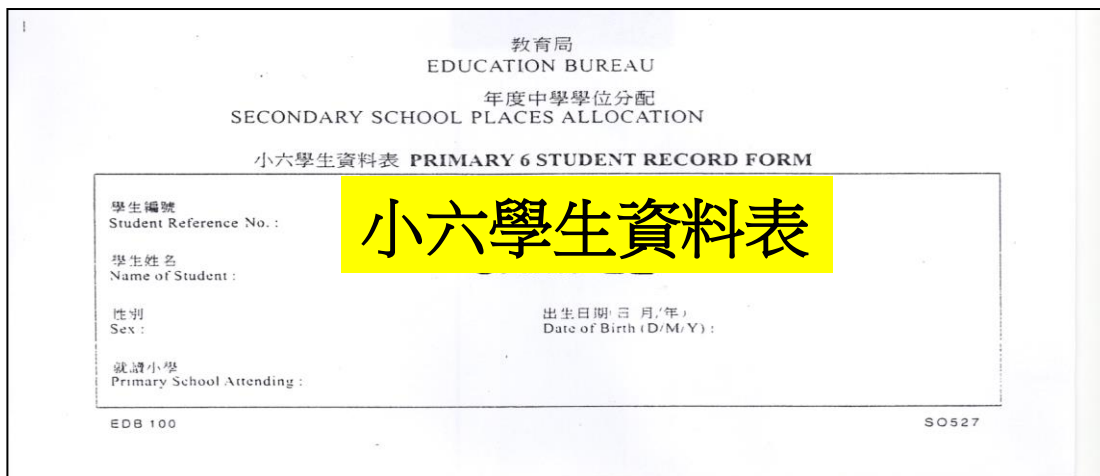

教育局  
EDUCATION BUREAU

年度中學學位分配  
SECONDARY SCHOOL PLACES ALLOCATION

小六學生資料表 PRIMARY 6 STUDENT RECORD FORM

學生編號 Student Reference No.:	<b>小六學生資料表</b>	
學生姓名 Name of Student:		
性別 Sex:		出生日期(日/月/年) Date of Birth (D/M/Y):
就讀小學 Primary School Attending:		

EDB 100 S0527

- 取錄的學生將不會透過中學學位分配辦法分配到其他中學。

## 跨網派位

- 教育局學位分配組會於2017年1月上旬（第一批）及3月上旬（最後一批）接受跨網派位的申請。
- 請填妥「教育局跨網派位申請表格」後連同居住地址證明文件的正、副本交回學校核實，以便轉交教育局中學學位分配組辦理。
- 獲批准跨網派位的學生，由於其成績會與新學校網的學生作比較，因此該生的網內派位組別可能與原來所屬的學校網不同。



# 製作學生個人概覽 (Portfolio)



# 在準備製作有關檔案，家長宜注重下列各項：

- 家長宜與子女一起製作這份檔案
- 準備四至六年級的成績表及所有證書的正、副本
- 有系統及清晰地列明四至六年級的校內、外活動，服務紀錄及獲獎紀錄
- 準備學科作品及任何才藝表演時的照片(如有)



## 學生個人概覽(樣本)

學年：2016/2017

就讀學校：沙田官立小學

學生編號(STRN)：

姓名(英)：\_\_\_\_\_ (中) \_\_\_\_\_ 性別：\_\_\_\_\_

出生日期：\_\_\_\_\_

聯絡電話：\_\_\_\_\_

家居地址：\_\_\_\_\_

穿著  
校服的近照

### I. 學業成績(四或五至六年級)

(建議列出表現較佳的主科成績或班內1-10名的名次)

### II. 校內及校外活動紀錄(四或五至六年級)

四年級：-考取第三級琴試及格，獲頒發證書(附件一)

-參加校內的親子閱讀計劃，獲頒發證書(附件二)

五年級：-考取第四級琴試優異成績，獲頒發證書(附件三)

-贏得校際繪畫比賽亞軍，獲頒發證書(附件四)

-參加校外游泳班、EQ班、歷奇訓練

- 六年級：
- 考取第五級琴試及格，獲頒發證書(附件五)
  - 參加校內中文硬筆書法比賽，獲獎狀(附件六)
  - 贏得校際朗誦節的英文詩歌朗誦第二名，獲頒發獎狀(附件七)
  - 獲選為校內管樂隊成員
  - 獲選為數學奧林匹克校隊成員

### III. 服務紀錄

- 四年級：
- 參加公益少年團、賣旗、到老人院舉辦聖誕聯歡會
  - 參加幼童軍，考獲幼童軍歷奇章
- 五年級：
- 積極參加義務工作，獲社會福利署頒發義工嘉許獎狀(附件八)
  - 被委任為校內小老師，服務小一及小二同學
- 六年級：
- 被選為校內幼童軍小隊長
  - 被選為學校風紀員

詳情可參考《升中備忘》



每位學生已派發一本

# 面試要訣

提醒您...





## 面試注意事項

- 瀏覽心仪學校網頁或作實地觀察。
- 了解學校是否約見全部申請人。
- 請與子女一同進行事前準備，如個人簡介、篩選獎狀等，讓子女在面試時懂得表達自己是一個怎樣的學生。
- 準備現成資料：小四至小六成績表正副本、校內校外活動及所獲獎項。

## 面試注意事項

- 模式：個人、小組、學生和家長一同面試
- 語言：廣東話、英語、普通話

內容：自我介紹、小學生活、讀書態度、  
課餘時間運用、家庭生活、對中學的  
認識、朗讀中文或英文文章、聆聽錄  
音……

# 面試注意事項

- 充足睡眠
- 整潔、合身的衣着（\*校服是一個好的選擇）

面試當天：

輕鬆愉快（家長與子女），面帶笑容有自信

- 預早15-20分鐘到達場地
- 主動與面試教師或小組打招呼
- 語速適中

## 面試注意事項

- 獲得邀請才就座
- 坐姿要挺直，雙手可放大腿上
- 與主考教師或小組成員保持眼神接觸
- 以完整句子回答並加以闡釋
- 有禮貌地請對方重覆問題
- 遇到不懂回答的問題，應保持鎮定，坦白告訴考官不懂問題內容，然後禮貌地要求考官提供更多資料或解釋問題，盡力嘗試作答，以表示誠意

## 面試注意事項

- 參考過往中學的面試題目但不鼓勵背誦標準答案。
- 如問及小學生活，多表達正面經驗。
- 更佳面試完畢說聲「謝謝」及「再見」或“Goodbye” & “Thanks”。
- 把椅子輕放好才慢慢離開。



機會是給有準備的人

**Be Prepared**

**【小六升中面試講座】**

日期：2016年11月18日（星期五）

時間：10:00-11:00（第3-4堂）

地點：禮堂

講者：何文娟主任



## 【升中面試模擬面談】

日期：2016年12月14及19日；  
2017年1月11及16日

對象：P. 6學生

地點：禮堂

形式：小組面試（5-6人）

語言：中文、英文



「小六升中選校家長座談會」

2017年4月7日（星期五）



謝謝